Ежегодно дошкольным отделом Индустриального района города Ижевска проводится конкурс «Всей семьей за безопасность на дорогах» на знание правил дорожного движения между семьями, представляющими различные детские сады. В этом году он приурочен к Международному дню семей. Конкурс проводится в несколько этапов, районный финал прошел в МБДОУ № 25.

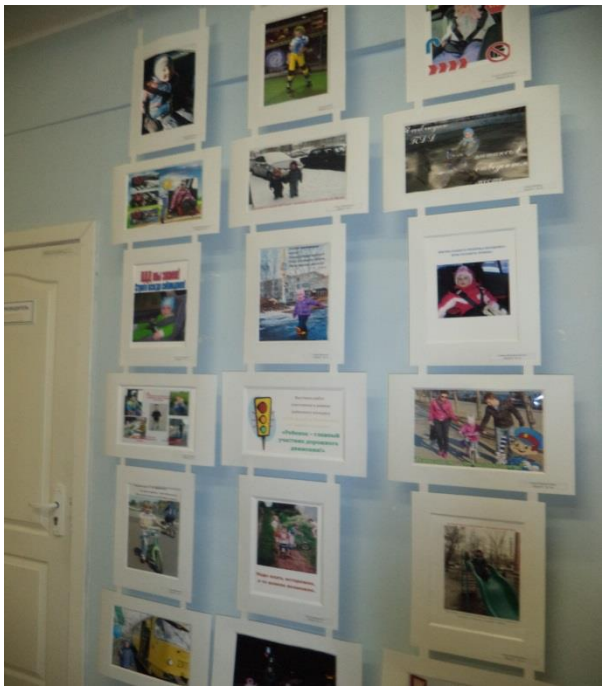

С каждым годом на конкурсе семьи представляют все более творческие, красочно оформленные, театрализованные номера, в которых участвует вся семья-конкурсант. В этом году в финал вышло 5 семей из детских садов № 5, 25, 52, 175, 257.

Как всегда семьи должны были подготовить визитную карточку, дети и родители хорошо знакомы с ПДД, подготовлены к дорожным ловушкам, которые их подстерегали в конкурсе «верите ли вы что?». В этом году появился новый интересный конкурс: «Знаки всякие нужны, знаки всякие важны». Каждая семья должна была подготовить такой знак, который бы не существовал среди знаков, утвержденных официальными правилами.

Семья Ковырзиных (Команда Светлячки), МБДОУ № 257.

Мы отметим что команда «Светофорчик» из МБДОУ № 175 (семья Воробьевых) придумала знак «Вероятности пробки – 90 %» и второй знак, означающий, что на дорогу надо выходить только с хорошим настроением. Семья Балашовых из МБДОУ № 52 придумала сценку со знаком для молодого непослушного барашка.

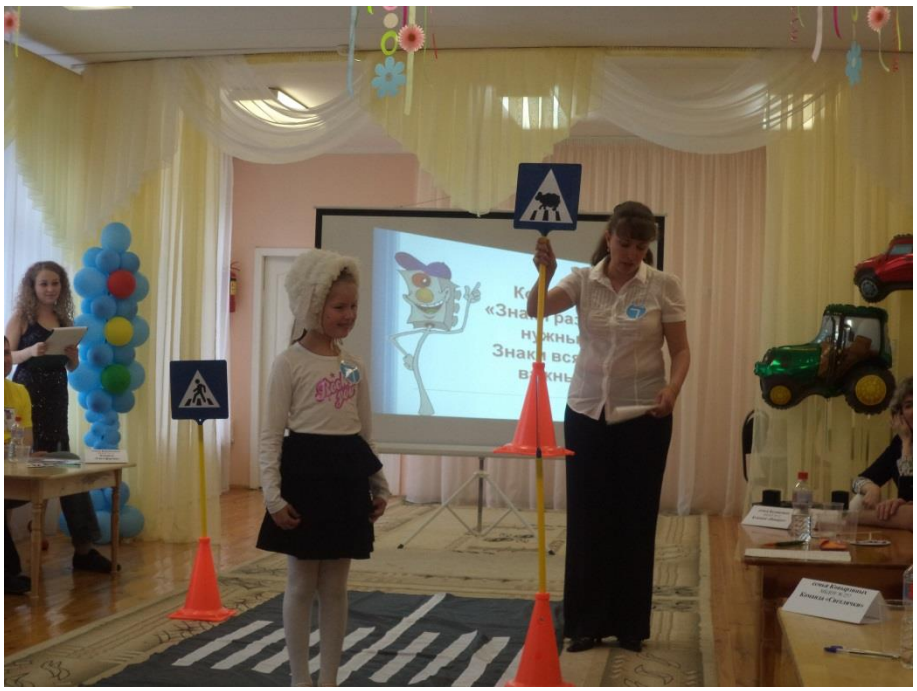

Последний конкурс состоял в том, чтобы из тех нескольких слов, которые были выданы семьям, нужно было составить текст о правилах дорожного движения. Жюри очень долго совещалось, кого же стоит назвать лучшими. В итоге пришли к выводу, что каждая семья уникальна по-своему, но учитывая все, победителями была признана семья Каимовых из МБДОУ № 5 (команда «Зебра»).

Все участники получили призы от дошкольного отдела, от постоянного спонсора - ГИБДД УР, а также от депутата Государственного Совета Удмуртской Республики Смирнова Андрея Леонидовича. Каждая семья получила по большому вкусному торту.

Под руководством заведующей Важениной О.В. коллектив детского сада с большим творческим энтузиазмом организовал и продолжает развивать данный конкурс, а также распространять знания ПДД через Юных Инспекторов Дорожного Движения.

Правила дорожного движения - это правила жизни, и эти семьи являются примером для других. Есть уверенность, что семья, в которой есть лад и взаимопонимание, а также знание ПДД и умение ими пользоваться будет счастливо идти по жизни. Желаем всем здорового счастливого детства, семейных радостей, успехов и мирного неба!